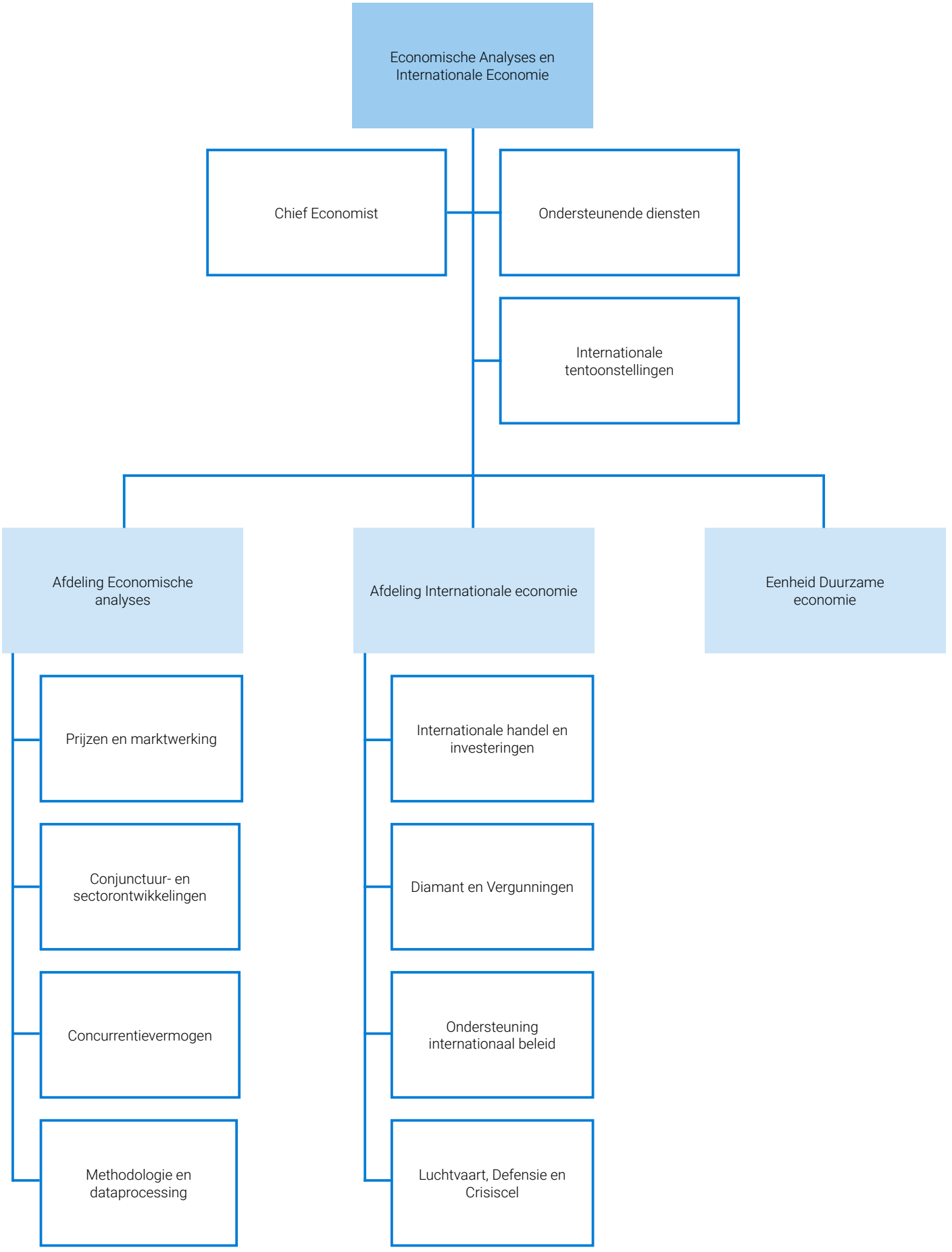
Economische Analyses en Internationale Economie
Chief Economist
Ondersteunende diensten
Internationale tentoonstellingen
Afdeling Economische analyses
Afdeling Internationale economie
Eenheid Duurzame economie
Prijzen en marktwerking
Conjunctuur- en sectorontwikkelingen
Concurrentievermogen
Methodologie en dataprocessing
Internationale handel en investeringen
Diamant en Vergunningen
Ondersteuning internationaal beleid
Luchtvaart, Defensie en Crisiscel